11011 Berlin, Platz der Republik 1
Telefon: 030 / 227- 0
030 / 227 und Durchwahl (T)
01888 - 18 und Durchwahl (IVBB)
Telefax: 030 / 227 - 36878
030 / 227 und Durchwahl (F)
eMail: mail@bundestag.de
Internet: www.bundestag.de

Organisationsplan der Verwaltung des Deutschen Bundestages

(Stand: Mai 2006)

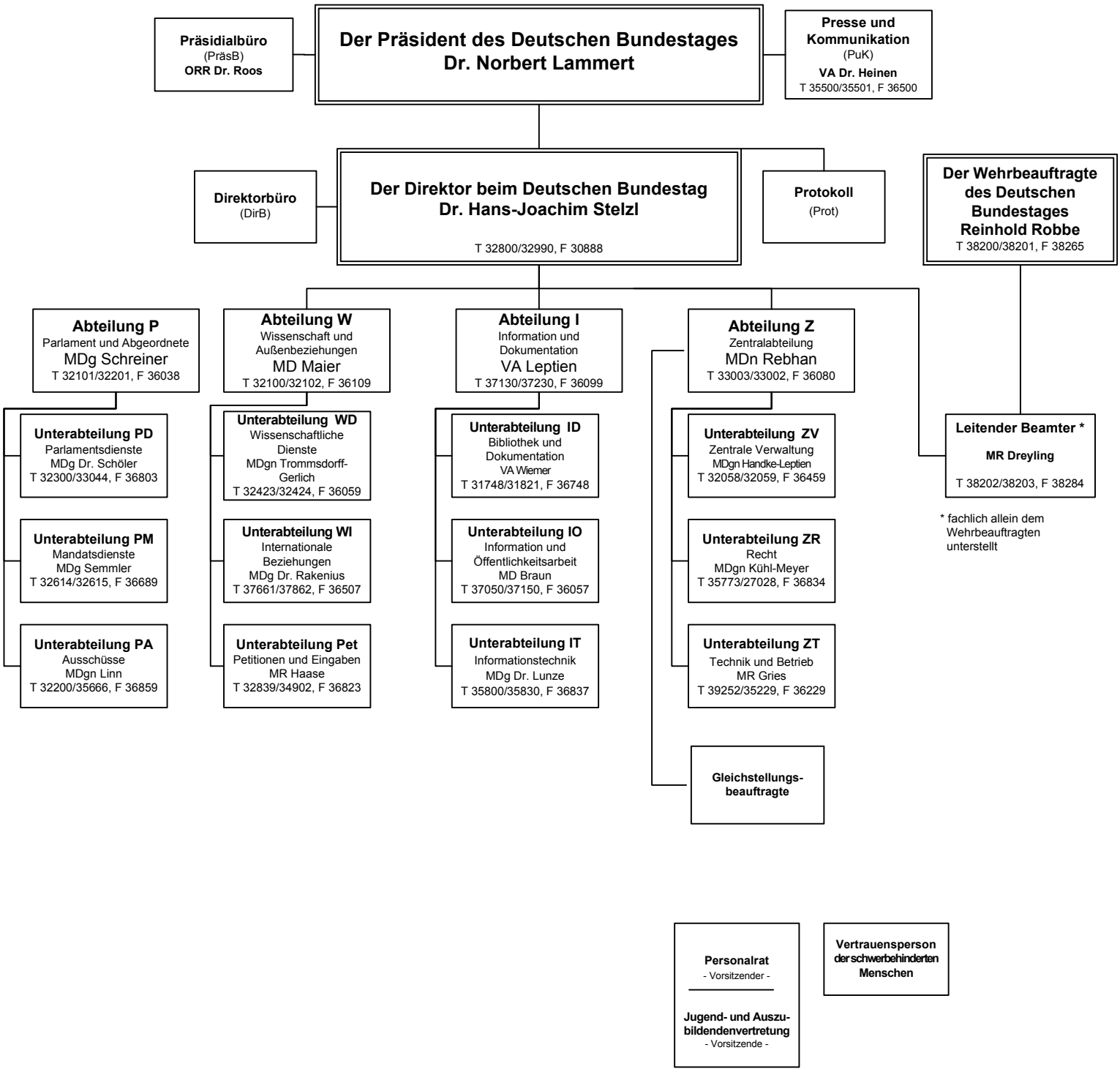

Herausgegeben vom Organisationsreferat
der Verwaltung des Deutschen Bundestages
T 35164 / 35225